

Prospetto Nord

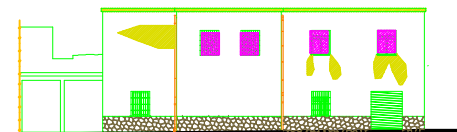

Prospetto Est

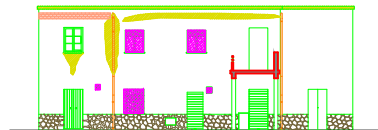

Prospetto Sud

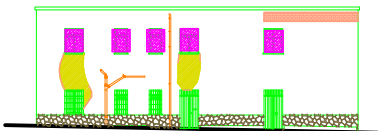

Prospetto Ovest



Sezione A-A

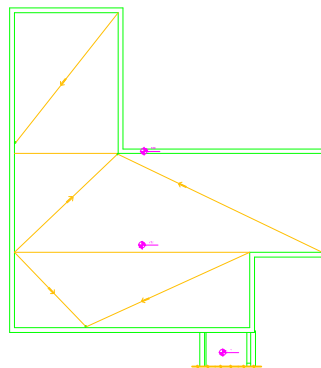

Piano Coperto

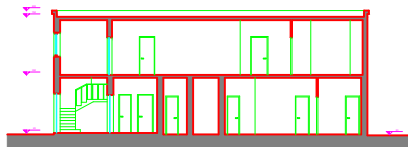
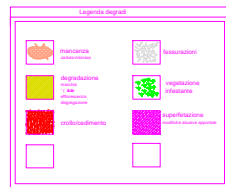

Sezione D-D

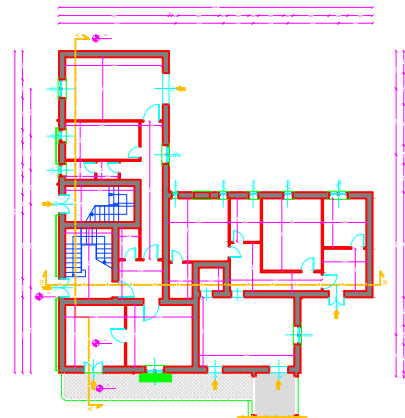

Piano Piano Terra

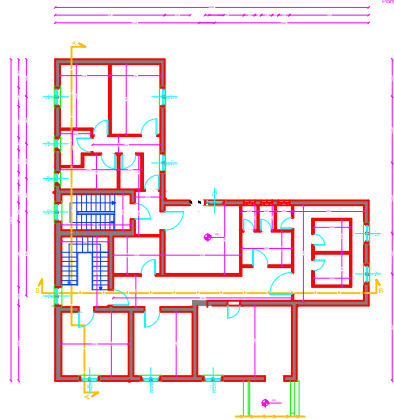

Piano Piano Secondo

REGIONE SICILIANA ENTE di SVILUPPO AGRICOLO	
MISURA 222 "SVILUPPO E RINNOVAMENTO DEI VILLAGGI" - P.S.R. SICILIA 2007/2013 PROGETTO ESECUTIVO PER IL RECUPERO DI DUE EDIFICI (ex caserma CC, chiesa e canonica) DI BORGO BRUCA IN TERRITORIO DI BUSETO PALIZZOLO (TP).	
EDIFICIO EX CASERMA CARABINIERI STATO DI FATTO	
ELABORATI: Piante Prospetti e Sezioni Scala 1:100	TAV. <b>3</b>
IL LEGALE RAPPRESENTANTE	DATA 13.05.2013
I PROGETTISTI Ing. Angelo MORELLO Ing. Luigi VILARDO C.E. ARMANDO RAO	IL R.U.P. Ing. Antonino Pisciotta